

SCHULBAU

Das Magazin von der Kita bis zum Campus

(Holz)modulbau
Recyclingbeton für den Schulbau
Oberlichter

1/24
13. Jahrgang

SCHULBAU
Salon & Messe
2024
STUTTGART
28.–29. Februar
FRANKFURT AM MAIN
16.–17. April
KOPENHAGEN (DK)
14. MAI
KÖLN
25.–26. September
BERLIN
27.–28. November
2025
MÜNCHEN
HERBST



Foto: Bundesverband Gebäudegrün

Weitere Details erhalten Sie in unseren Mediadaten: Hier.
<https://www.schulbau-messe.de/r/media-daten.php>



Foto: Evabloem Photography

Das SCHULBAU Magazin 2024

Das Magazin von der Kita bis zum Campus

Themen-Schwerpunkte der Februar-Ausgabe 1/2024

Außenraum

- Recyclingbeton für den Schulbau
- (Holz-)modulbau
- Dachbegrünung

Innenraum

- Decken
- Möblierung
- Akustik (-Vorhänge)

Produkte

- Absturzsicherung
- Sicherheitssysteme
- Upcycling
- Fassadengestaltung
- Sanitär

Neu hinzugekommen

- Akustikvorhänge
- Sporthallen
- Flexible Möblierung
- Wandgestaltung, u. a. Putze und Farben

Vorschau

SCHULBAU Salon & Messe
in Stuttgart am 28. und 29. Februar 2024

TERMINE Ausgabe 1/2024

| | |
|-----------------------|------------------|
| Anzeigenschluss | 22. Januar 2024 |
| Druckunterlagenchluss | 24. Januar 2024 |
| Erscheinungsdatum | 13. Februar 2024 |

Foto: Madlen Krippendorf

GRÜNDÄCHER FÜR BILDUNGSBAUTEN

HEFT 1 ERSCHEINT IM FEBRUAR 2024

Sie möchten mehr über Sonderwerbe-
formen, Beilagen und unseren
ProfiFinder wissen?

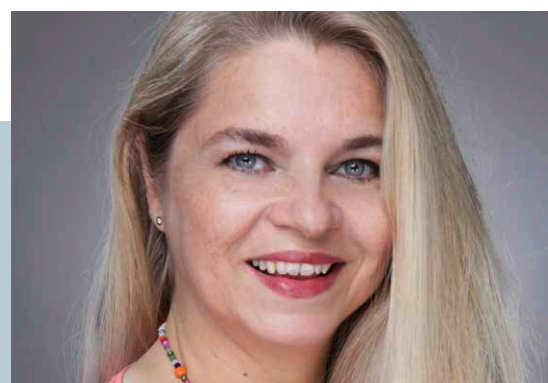

Martina-Stefanie Weiss
Anzeigenleitung & Multimedia Managerin
Telefon: +49 (0) 40 80 80 57 282
martina.weiss@cubusmedien.de



Dr. Marc Sgonina
Chefredakteur
Telefon: +49 (0) 40 80 80 57 284
marc.sgonina@cubusmedien.de

Schulbau im Internet:
www.schulbau-messe.de

Cubus Medien Verlag GmbH
Knauerstraße 9-11
20249 Hamburg
Fax: +49 (0) 40 80 80 57 290

